Newsletter 08/15

aqua-global - Dr. Jander & Co. OHG

Sondernewsletter zum Start der Kaltwassersaison!

Gerüstet für die neue Saison!

Die ansteigenden Temperaturen verheißen einen baldigen Start der Teichsaison, auf die wir bereits bestens vorbereitet sind. Wir haben nun eine riesige Anzahl gesunder und farblich sehr attraktiver Goldfische und Koi sowie viele verschiedene einheimische Fische und sonstige Wassertiere für Sie im Stock. In unserer Durchflussanlage konnten wir sie in eine sehr gute Kondition bringen.

Goldfisch, Comet-Rot GG0511

Goldfisch, Canarino GG0572

Goldfisch, Comet-Sarasa GG0582

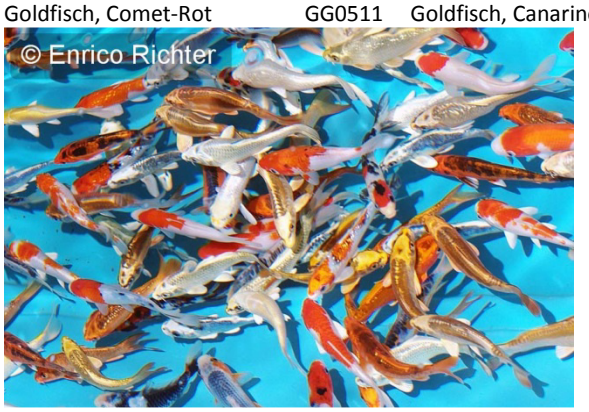

Koi A, gemischt Art.-Nr.: GK33

Goldfisch, Comet-schwarz Art.-Nr. GG05

Shubunkin Art.-Nr.: GG554

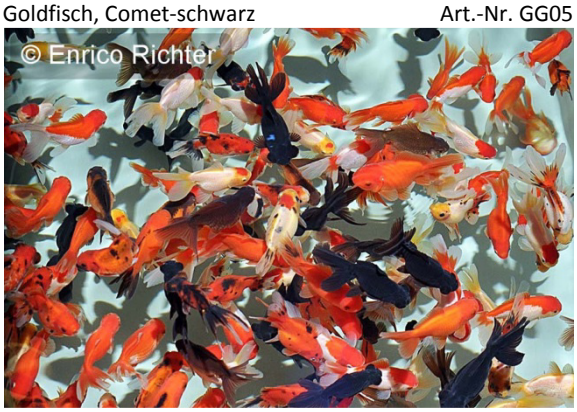

Schleierschwanz, gemischt Art.-Nr.: GS062

Biotopfische für den Gartenteich

Viele Gartenteichbesitzer wünschen sich anstelle eines Teichs mit Goldfischen oder Koi lieber ein Biotop mit einheimischen Fischen. Darunter gibt es auch einige sehr kleine und interessante Arten, die sich selbst für eine Pflege in kleineren Teichen hervorragend eignen. Besonders empfehlenswerte Zwerge sind beispielsweise Stichlinge, Moderlieschen oder Bitterlinge. Bald werden wir Ihnen die gesamte Palette an verfügbaren Arten anbieten können.

Einige bereits verfügbare Arten sind:

Dreistachliger Stichling (*G. aculeatus*) Art.-Nr.: GW20

Gründling (*Gobio gobio*) Art.-Nr. GW183

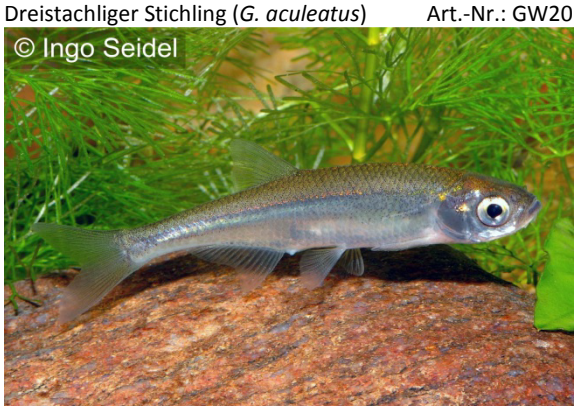

Moderlieschen (*Leucaspius delineatus*) Art.-Nr.: GW172

Bitterling (*Rhodeus sericeus*) Art.-Nr. GW154

Von den sogenannten Biotopfischen gibt es auch interessant gefärbte Zuchtformen, die als Alternative zu Goldfischen und Koi richtige Farbtupfer in einem Gartenteich sein können, wie z.B.:

Goldschleie (*Tinca tinca*) Art.Nr.: GW602

Gold-Rotfeder (*S. erythrophthalmus*) Art.-Nr.: GW10

Natürlich sind auch Schnecken und Teichmuscheln zusätzlich verfügbar.

Einige Gartenteichbesitzer haben die Möglichkeit, in ihren geräumigen Teichen größer werdende Fische zu pflegen. Und so haben wir auch für große Teiche attraktive Fische im Angebot, wie beispielsweise Störe wie den Sterlet oder den Waxdick.

Sterlet, Albino (*Acipenser ruthenus*) Art.-Nr.: GW439

Waxdick (*Acipenser gueldenstaedti*) Art.-Nr.: GW424

Interessante Biotopfische aus Nordamerika

Neben einheimischen Biotopfischen haben wir nun auch ein gutes Angebot an nordamerikanischen Arten, die sich vielfach durch besondere Farbenpracht hervortun. Da diese Tiere aus ähnlichen klimatischen Bedingungen stammen, sind sie gut für den Gartenteich geeignet. Selbst die an etwas höhere Wassertemperaturen gewohnte Regenbogen-Elritze lässt sich hier erfahrungsgemäß durchaus durch den Winter bringen. Es ist unbedingt zu beachten, dass diese Fische keinesfalls in einheimische Fließgewässer verbracht werden dürfen, da sie dort unsere Fauna bedrohen könnten!

Scheibenbarsch (*E. chaetodon*) Art.-Nr.: GW315

Regenbogenelritze (*N. chrosomus*) Art.-Nr.: GW23

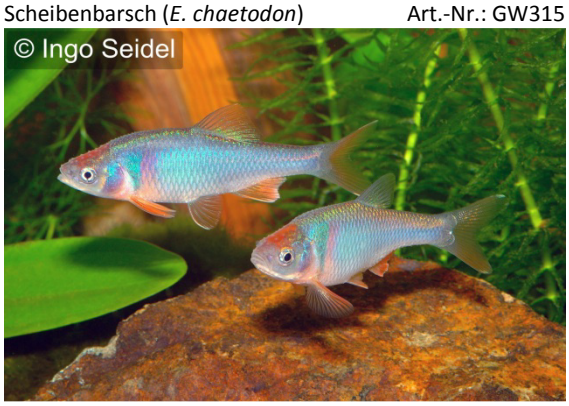

Blaue Rotflossenorfe (*C. lutrensis*) Art.-Nr.: GW24

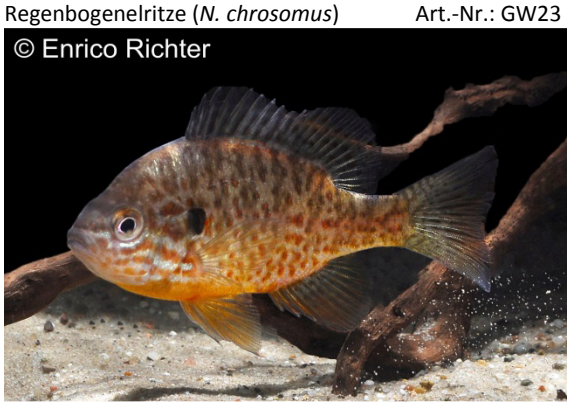

Sonnenbarsch (*Lepomis gibbosus*) Art.-Nr.: GW302

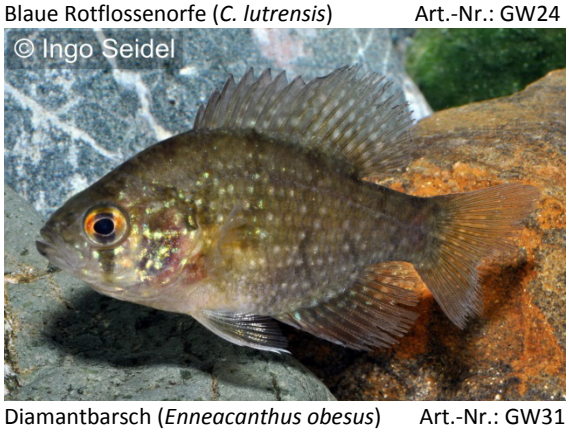

Diamantbarsch (*Enneacanthus obesus*) Art.-Nr.: GW31

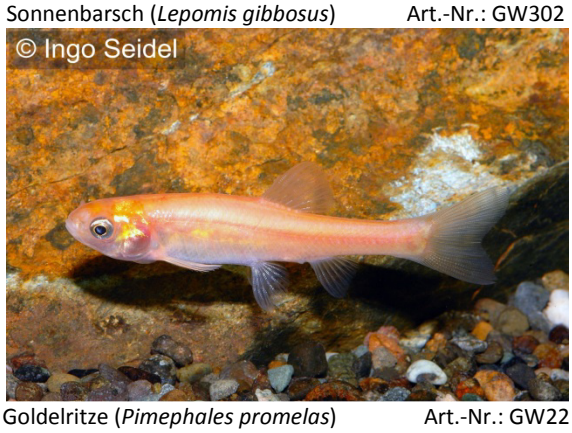

Goldelritze (*Pimephales promelas*) Art.-Nr.: GW22

aqua-global Zierfischgroßhandel
Dr. Jander & Co. OHG
Gewerbeparkstr. 1
D-16356 Werneuchen/OT Seefeld
Tel.: +49 (033398) 6960
Fax: +49 (033398) 69622
Email: info@aqua-global.de
www.aqua-global.de

Amtsgericht Frankfurt
HRA 1298

USt.-ID-Nr.: DE 186524385

Bankverbindung:
Sparkasse Barnim
BLZ: 170 520 00
Konto-Nr.: 3310008230

Geschäftsführung:
Dr. Gerolf Jander
Egon Müller

aqua-global ist Mitglied der Verbände:

Der Verkauf erfolgt nur an den Zoofachhändler gegen Vorlage eines Gewerbescheines und einer Erlaubnis nach §11 des Tierschutzgesetzes. Bitte haben Sie Verständnis dafür, dass wir Anfragen nach Preislisten von Privatpersonen nicht beantworten können. Wir informieren Sie jedoch gerne über Zoofachhändler in Ihrer Nähe, die unsere Tiere beziehen.